

**Plano del ESTADO ACTUAL** (Las modificaciones se indican en las fichas de características) :

- Baño       Cocina       Otro :

Fecha :

Croquis acotado del estado actual (forma aproximada con medidas principales) :

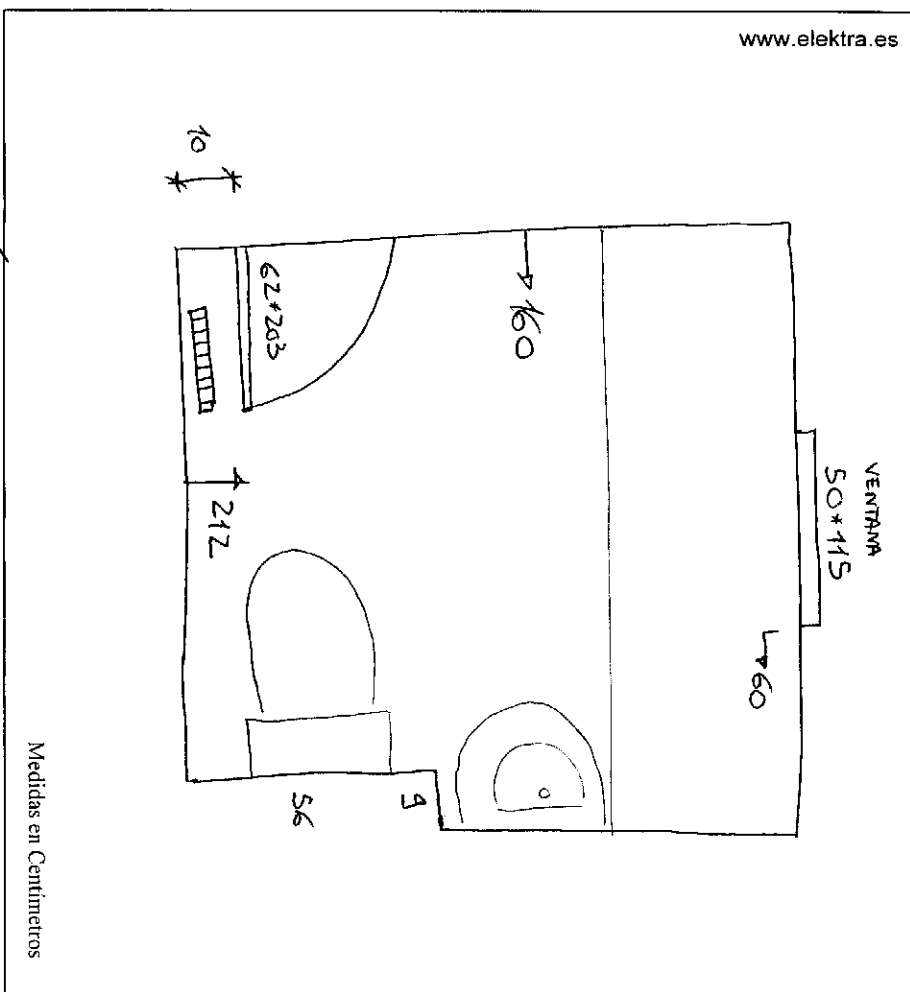

Recuerde :  Medir distancia del hueco de puerta/ventana a la pared más próxima

- Indicar posición de Contador de Agua, Gas,  
 Marcar posición de Caldera o Calentador, Salida de Humos y Radiador  
 Indicar posición de los aparatos (inodoro, lavabo, lavadora, frigorífico ...)

Datos principales :

- Largo : 212       Ancho : 160       Altura : 230  
 Medidas Puerta (ancho\*alto): PLANO       Medidas Ventana (ancho\*alto): VER PLANO  
 La finca tiene ascensor para subir los materiales: SI / NO  
 Observaciones :

**FICHA DE CARACTERÍSTICAS DE BAÑOS**

Se marca con (\*) las opciones más habituales

Marque aquí lo que quiere poner en su NUEVO baño :

Solados :  Gres (\*)       Mármol       Otro :

Alicatado :  Hasta el techo(\*)       Hasta : 180       Cms. (resto pintado)

Azulejo(\*)       Mármol       Otro : GRESITE

Espejo empotrado en Azulejo :  SI (\*)       No

Cenefa :  SI (\*)       No

Sanitarios : Marca y modelo ( si se conoce ) : ROCA / MERIDIAN

de Serie / Gama  Normal       Medial(\*)       Lujo

En Color  Blanco(\*)       Color       Especial :

Bañera OUTAK  Normal(\*)       Hidromasaje

Plato Ducha  Normal(\*)       De Obra

Bidé  SI(\*)       No

Lavabo  Cantidad 1/2       Pedestal(\*)       Otro :

Encimera de :  Mármol(\*)       Vidrio       Otro :

Griferías de serie  Normal       Medial(\*)       Alta

Marca y modelo de los grifos ( si se conoce ) : ROCA / LÓGICA

Falso Techo de Escayola :

No tiene , pero quiero ponerlo       No quiero

Tirar el que hay y ponerlo nuevo(\*)       Tiene y quiero quitarlo

Falso Techo con Fosa : SI / NO       Moldura de Escayola SI NO

Iluminación :

Punto de luz sencillo en el techo       Halógenos en Falso Techo sobre lavabos(\*)

Carpintería Madera :

Cambiar Puerta de Paso SI NO

Tipo de Puerta de paso :  Roble(\*)       Sapely       Lacada

Modelo  Plafonada(\*)       Lisa

Carpintería Metálica :

Cambiar Ventana SI NO

Tipo de carpintería :  Aluminio(\*)       Hierro       PVC       Madera

Modelo  Corredor(\*)       Abatible

Color  Blanco(\*)       Otros :

Observaciones :

**Plano del ESTADO ACTUAL** ( las modificaciones se indican en las fechas de características ) :

Baño

Cocina

Otro :

Fecha :

Croquis acotado del estado actual ( forma aproximada con medidas principales ) :

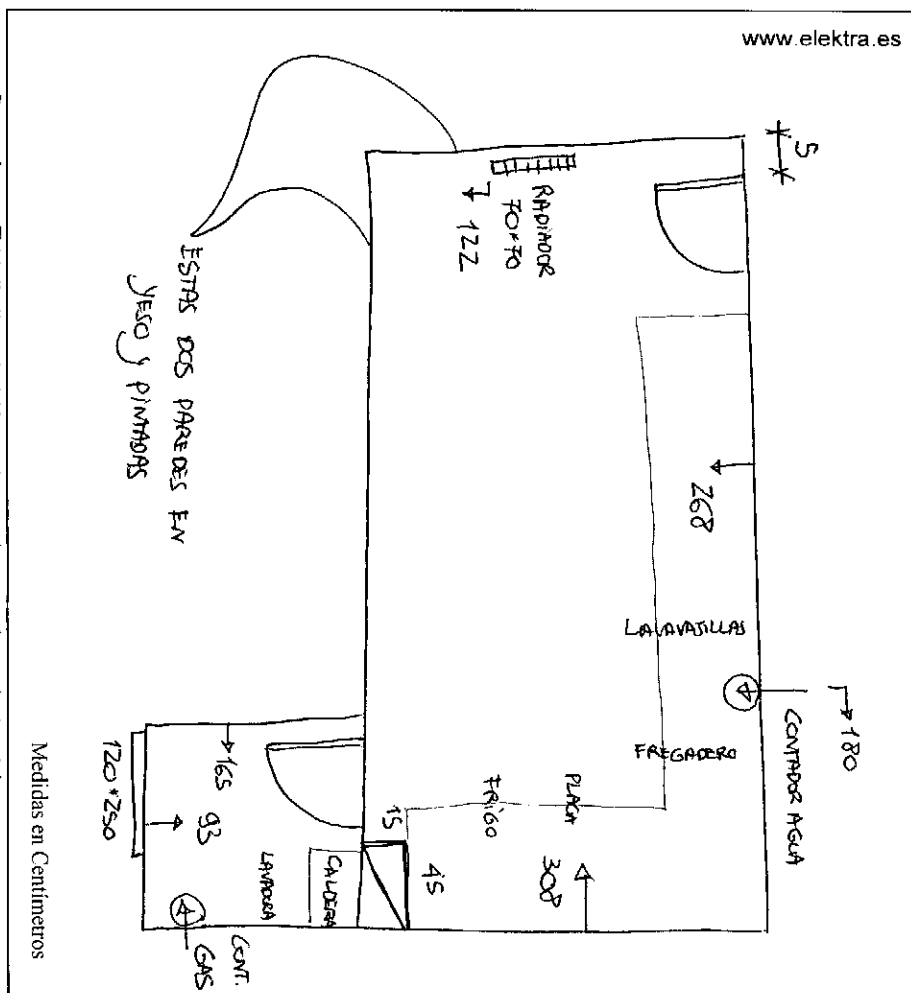

**Datos principales :**

- Largo : 308
- Ancho : 268
- Altura : 230
- Medidas Puerta ( ancho\*alto ) : 62\*203
- Medidas Ventana ( ancho\*alto ) : 80\*210
- La finca tiene ascensor para subir los materiales  SI /  NO
- Observaciones :

**Recuerde :**

- Medir distancia del hueco de puerta/ventana a la pared más próxima
- Indicar posición de Contador de Agua, Gas,
- Marcar posición de Caldera o Calentador , Salida de Humos y Radiador
- Indicar posición de los aparatos ( inodoro , lavabo , lavadora , frigorífico ... )

**FICHA DE CARACTERÍSTICAS DE COCINAS**

Se marca con (\*) las opciones más habituales

Marque aquí lo que quiere poner en su NUEVA cocina :

- Soldados :  Gres (\*)  Mármol  Otro :
- Alicatado : Hasta :  El techo (\*)  Hasta :  Cms.(techo pintado)
- Azulejo (\*)  Mármol  Otro :
- Cenefa :  SI (\*)  No
- Falso Techo de Escayola :  No tiene , pero quiero ponerlo  No quiero
- Tirar el que hay y ponerlo nuevo(\*)  Tiene y quiero quitarlo
- Falso Techo con Fosa : SI / NO  Moldura de Escayola : SI / NO
- Iluminación :  Punto de luz sencillo  Halógenos en Falso Techo (\*)
- Focos de Bajo Consumo en Falso Techo (\*)
- Aparatos que va a llevar a nueva cocina :  Frigorífico  Lavadora  Lavavajillas
- Placa Vitrocerámica Eléctrica (\*)  Gas  Secadora
- Microondas  Otro :
- Calentador : Instantáneo a Gas (\*) / Termo Eléctrico  Cambiar : SI / NO
- Caldera Mixta ( Calefacción y Agua Caliente )  Cambiar : SI / NO
- Tipo de Caldera :  Distancia (\*)  Atmosférica
- Carpintería Madera :  Cambiar Puerta de Paso : SI  NO
- Tipo de Puerta de paso :  Roble(\*)  Sapeily  Lacada
- Modelo  Platanad(\*)  Lisa
- Carpintería Metálica :  Cambiar Puerta Balconera / Ventana : SI  NO
- Tipo de Carpintería :  Aluminio(\*)  Hierro  PVC  Madera
- Modelo  Corredera  Abatible (\*)
- Color  Blanco(\*)  Otros :
- Observaciones :

**Plano del ESTADO ACTUAL** ( las modificaciones se indican en las flechas de características ) :

Pieza ( Escribe aquí el nombre de la sala que se dibuja : salón , dormitorio 1, ... ) : Habitación 1

Fecha :

Croquis acotado del estado actual ( forma aproximada con medidas principales ) :

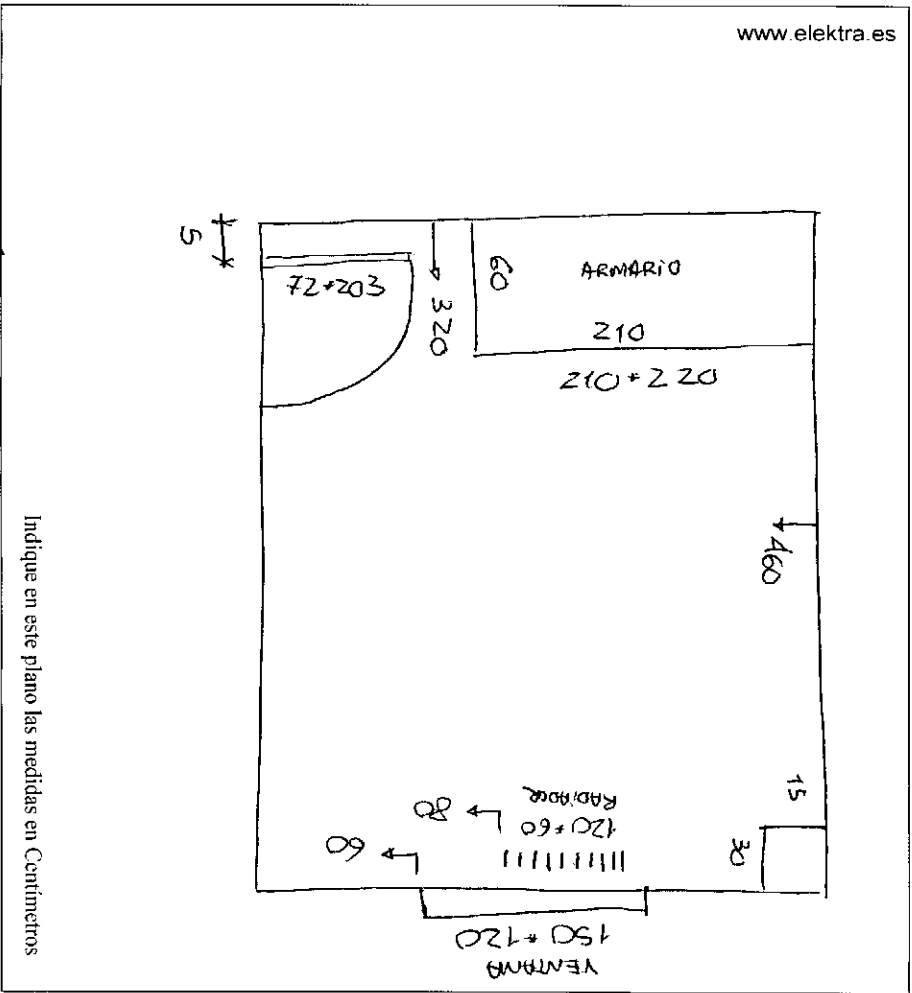

Indique en este plano las medidas en Centímetros

Requiere :  Medir distancia del hueco de puerta/ventana a la pared más próxima

Medir Ancho \* Alto de frentes de armario

Marcar posición del Radiador

**Datos principales :**

- Largo : 460    Ancho : 320    Altura : 250  
 Medidas Puerta ( ancho\*alto) : EN PLANO    Medidas Ventana ( ancho\*alto) : EN PLANO  
 La finca tiene ascensor para subir los materiales : (SI) / NO  
 Observaciones :

**FICHA DE CARACTERÍSTICAS DE PIEZA DE VIVIENDA**

Pieza : Habitación 1 ( mismo nombre que en el plano )

Se marca con (\*) las opciones más habituales

Cualidades Actuales :

- Suelo :  Cerámico    Marmol    Parquet Pegado(\*)    Tarima Flotante  
Paredes :  Golete (\*)    Lisas    Empapeladas  
Pintura :  Temple (\*)    Plástica

Marque aquí lo que quiere hacer en esta pieza ( marque y anote todo lo que crea necesario ) :

Poner Suelo nuevo en :

- Cerámico    Marmol    Parquet Pegado    Tarima Flotante  
 Acuchillar / Barnizar Solado de Madera existente(\*)

Paredes acabar en :

- Golete (\*)    Lisas  
 Temple (\*)    Plástica

Falso Techo de Escayola :

- No tiene , pero quiero ponerlo    No quiero  
 Tirar el que hay y ponerlo nuevo(\*)    Tiene y quiero quitarlo  
 Falso Techo con Fosa : SI / NO    Moldura de Escayola (SI) / NO  
Mover Radiador de Posición :  SI / NO    Calefacción Central (SI) / NO  
Instalación eléctrica :  Modernizar (CON) / SIN añadir puntos    Dejar como está

Carpintería Madera :

- Cambiar Puerta de Paso : (SI) / NO  
Tipo de Puerta de paso :  Roblet(\*)    Sapelly    Lacada  
Modelo :  Plafonada(\*)    Lisa  
 Cambiar Frente de Armario : (SI) / NO  
Tipo de Frente de Armario :  (CON) / SIN Máltero    Nº de Puertas 4  
 Puertas Abaribles    Puertas Corredoras(\*)

Carpintería Metálica :

- Cambiar Ventana : (SI) / NO  
Tipo de carpintería :  Aluminio(\*)    Hierro    PVC    Madera  
Modelo :  Corredora(\*)    Abarible  
Color :  Blanco(\*)    Otros :

Observaciones :

**Plano del ESTADO ACTUAL** (Las modificaciones se indican en las flechas de características) :

Pieza (Escriba aquí el nombre de la sala que se dibuja: salón, dormitorio 1, ...) PASILLO

Fecha :

Croquis acotado del estado actual (forma aproximada con medidas principales) :

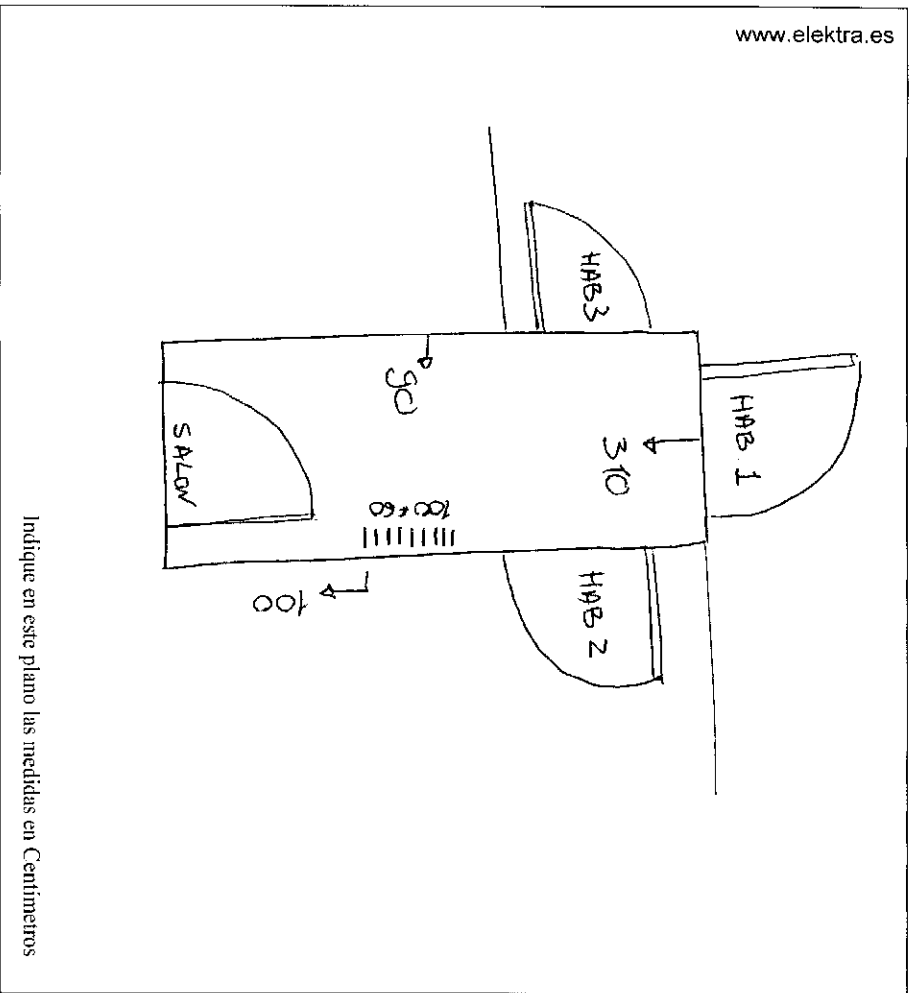

Indique en este plano las medidas en Centímetros

Recuerde :  Medir distancia del hueco de puerta/ventana a la pared más próxima

Medir Ancho \* Alto de frentes de armario

Marcar posición del Radiador

**Datos principales :**

Largo : 310  Ancho : 80  Altura : 230

Medidas Puerta ( ancho\*alto) :  Medidas Ventana ( ancho\*alto) :

La finca tiene ascensor para subir los materiales: SI / NO

Observaciones :

**FICHA DE CARACTERÍSTICAS DE PIEZA DE VIVIENDA**

Pieza : PASILLO ( mismo nombre que en el plano )

Se marca con (\*) las opciones más habituales

Caldades Actuales :

Suelo :  Cerámico  Mármol  Parquet Pegado(\*)  Tarima Flotante

Paredes :  Gotelé (\*)  Lisas  Empapeladas

Pintura :  Temple (\*)  Plástica

Marque aquí lo que quiere hacer en esta pieza ( marque y anote todo lo que crea necesario ) :

Poner Suelo nuevo en :

Cerámico  Mármol  Parquet Pegado  Tarima Flotante

Aouchillar / Barnizar Solado de Madera existente(\*)

Paredes acabar en :  Gotelé (\*)  Lisas

Pintura de tipo :  Temple (\*)  Plástica

Falso Techo de Escayola :

No tiene , pero quiero ponerlo  No quiero

Quitar el que hay y ponerlo nuevo(\*)  Tiene y quiero quitarlo

Falso Techo con Fosa : SI / NO  Moldura de Escayola  NO

Mover Radiador de Posición  SI / NO  Calefacción Central : SI / NO

Instalación eléctrica :

Modernizar CON / SIN añadir puntos  Dejar como está

Carpintería Madera :

Cambiar Puerta de Paso  NO

Tipo de Puerta de paso :  Roble(\*)  Sapelly  Alacada

Modelo  Plafonada(\*)  Lisa

Cambiar Frente de Armario : SI / NO

Tipo de Frente de Armario  CON(\*) / SIN Madero  Nº de Puertas  Puertas Abaribles  Puertas Correderas(\*)

Carpintería Metálica :

Cambiar Ventana : SI / NO

Tipo de carpintería :  Aluminio(\*)  Hierro  PVC  Madera

Modelo  Corredera(\*)  Abarible

Color  Blanco(\*)  Otros :

Observaciones :

**Plano del ESTADO ACTUAL** ( las modificaciones se indican en las fichas de caracteristicas ) :

Pieza ( Escrita aqui el nombre de la sala que se dibuja : salon , dormitorio 1.....) **PLANO GUIA**

Fecha :

Croquis acotado del estado actual ( forma aproximada con medidas principales ) :

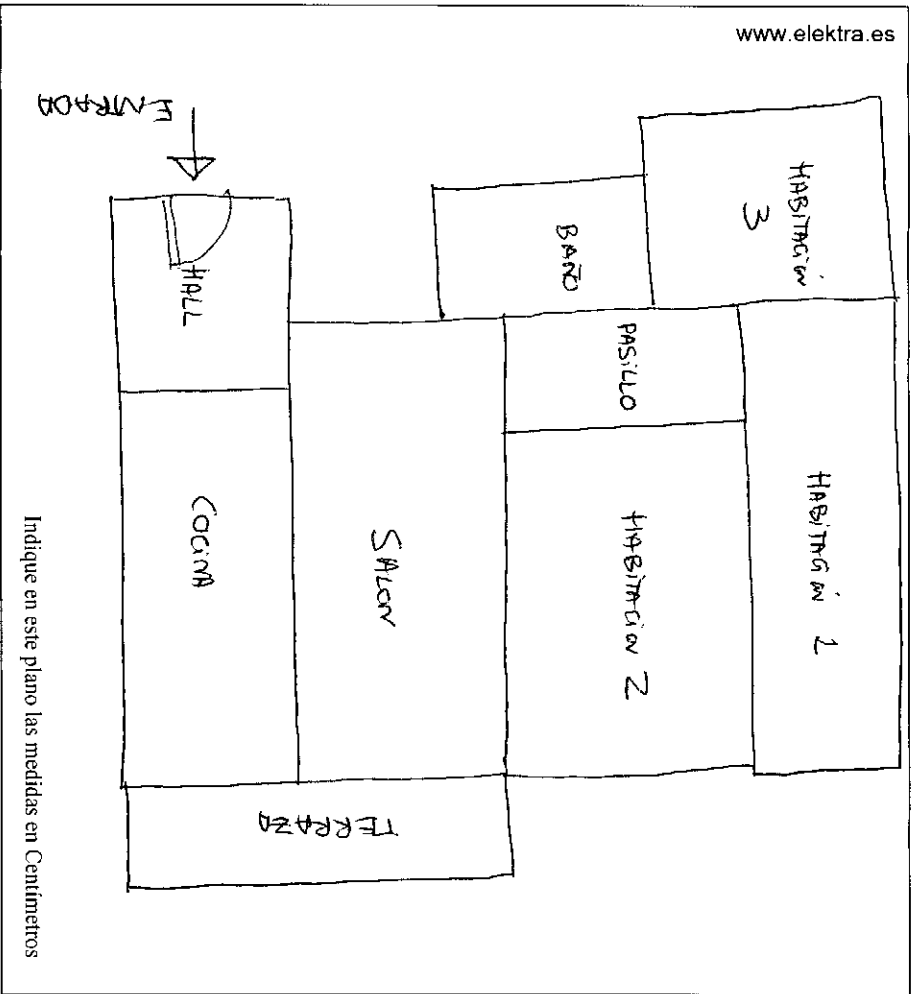

Indique en este plano las medidas en Centimetros

Recuerde :  Medir distancia del hueco de puerta/ventana a la pared más próxima

Medir Ancho \* Alto de frentes de armario

Marcar posición del Radiador

**Datos principales :**

Largo :

Ancho :

Altura :

Medidas Puerta ( ancho\*alto):

Medidas Ventana ( ancho\*alto):

La finca tiene ascensor para subir los materiales : SI / NO

Observaciones :

**FICHA DE CARACTERISTICAS DE PIEZA DE VIVIENDA**

Pieza : \_\_\_\_\_ ( mismo nombre que en el plano )

Se marca con (\*) las opciones más habituales

**Caldades Actuales :**

Suelo :  Cerámico  Mármol  Parquet Pegado(\*)  Tarima Flotante

Paredes :  Gotelé (\*)  Lisas  Empapeladas

Pintura :  Temple (\*)  Plástica

Marque aqui lo que quiere hacer en esta pieza ( marque y anote todo lo que crea necesario ) :

Poner Suelo nuevo en :

Cerámico  Mármol  Parquet Pegado  Tarima Flotante

Acustillar / Barnizar Solado de Madera existente(\*)

Paredes acabar en :  Gotelé (\*)  Lisas

Temple (\*)  Plástica

Falso Techo de Eseeayola :

No tiene , pero quiero ponerlo  No quiero

Tirar el que hay y ponerlo nuevo(\*)  Tiene y quiero quitarlo

Falso Techo con Fosa : SI / NO  Moldura de Eseeayola : SI / NO

Mover Radiador de Posición  SI / NO  Calefacción Central : SI / NO

Instalación eléctrica :

Modernizar CON / SIN añadir puntos  Dejar como está

Carpinteria Madera :

Cambiar Puerta de Paso : SI / NO

Tipo de Puerta de paso :  Roble(\*)  Sapeily  Lacada

Modelo  Platonada(\*)  Lisa

Cambiar Frente de Armario : SI / NO

Tipo de Frente de Armario  CON(\*) / SIN Maltero  Nº de Puertas

Puertas Abatibles  Puertas Correderas(\*)

Carpinteria Metálica :

Cambiar Ventana : SI / NO

Tipo de carpinteria :  Aluminio(\*)  Hierro  PVC  Madera

Modelo  Corredera(\*)  Abatible

Color  Blanco(\*)  Otros :

Observaciones :